Tarifs des chambres par nuit **Ou demi-pension (chambre + diner + petit déjeuner) tarif par personne**		
73€ par nuit par chambre Ou Demi-pension : 72€ par personne par nuit (x2 personnes)	Chambre Classique Double 1 lit double de 160cmx200cm (2éme étage avec douche et wc)	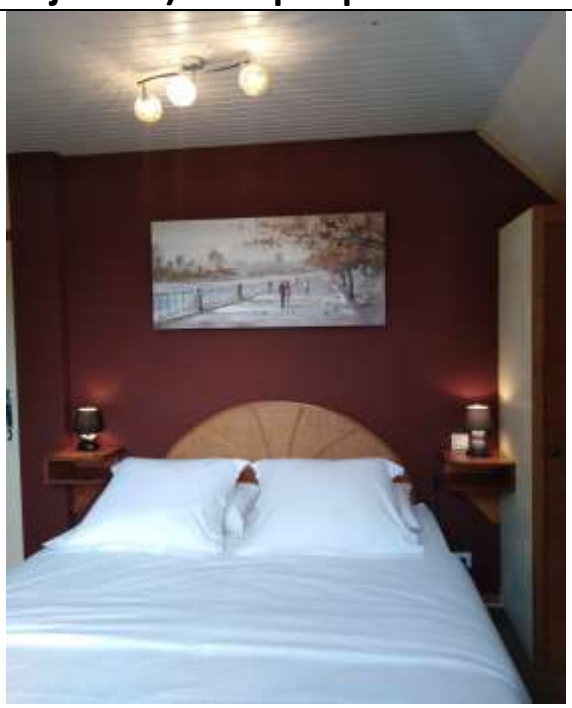
95€ par nuit par chambre Ou Demi-pension : 58€ par personne par nuit (4 personnes)	Chambre Standard avec Terrasse privé, 2 lits double (4 personnes) 2 lits double de 140cmx190cm (1ér étage, douche et wc dans le couloir)	
60€ par nuit par chambre Ou Demi-pension : 64€ par personne par nuit (2 personnes)	Chambre Standard avec Terrasse privé 1 lit double de 140cmx190cm (1ér étage, douche et wc dans le couloir)	

Tarifs des chambres par nuit **Ou demi-pension (chambre + diner + petit déjeuner) tarif par personne**		
83€ par nuit par chambre Ou Demi-pension : 62€ par personne par nuit (3 personnes)	Chambre Classique Famille (3 personnes) 1 lit double de 160cmx200cm et 1 lit individuel (2éme étage avec douche et wc)	
70€ par nuit par chambre Ou Demi-pension : 57€ par personne par nuit (3 personnes)	Chambre Standard avec Terrasse privé Famille (3 personnes) 1 lit double de 140cmx190cm et 1 lit individuel (1ér étage, douche et wc dans le couloir)	
70€ par nuit par chambre Ou Demi-pension : 69€ par personne par nuit (2 personnes)	Chambre Standard avec Terrasse privé 2 lits individuels 2 lits individuels 90cmx190cm (1ér étage, douche et wc dans le couloir)	

*Tarif de demi-pension par personne par nuit est cela dépend du nombre de personnes par chambre, suivi les tarifs mis à jour en http://sarlathoteldupont.com/index.php/tarif/ . (demi-pension : chambre + Diner + petit déjeuner, boisson non compris) le tarif applicable pour adulte et enfants à partir de 3 ans. Petit déjeuner, 8.50€ pp. Taxe de séjour par personne et par nuitée à partir de 0.70€ pp

<u>type de chambre :</u>

chambre classique x 3
chambre classique famille x 1
chambre standard x 4
chambre standard famille x 1
chambre deux lit double standard x 2
chambre deux lit simple standard x 2

*Chambre Classique est avec la douche et toilette dans la chambre
*Chambre Standard est avec terrasse privé (la douche et toilettes dans le couloir)

TARIFS DES CHAMBRES 2024

Chambres avec douche et WC:	Chambre par nuit (haute saison +5€)		DEMI-PENSION (chambre + dîner + petit déjeuner) 3 jours minimum. *boisson non compris Tarif par personne par nuit (haute saison +2.50€ pp)			
Chambre Classique (taxe dsj 1,10 /pp)	2 pers	73 €	2 pers/ch:	72 €	1 pers/ch:	105 €
Chambre Classique (famille) (taxe dsj 0,83 /pp)	3 pers	83 €	3 pers/ch:	62 €	2 pers/ch:	78 €
Chambres Standard terrasse privé: (douches et toilettes dans le couloir)						
Chambre Standard (taxe dsj 0,90 /pp)	2 pers	60 €	2 pers/ch:	64 €	1 pers/ch:	94 €
Chambre Standard Famille (taxe dsj 0,70 /pp)	3 pers	70 €	3 pers/ch:	57 €	2 pers/ch:	69 €
Chambre 2 x lit simple (taxe dsj 0,70 /pp)	2 pers	70 €	2 pers/ch:	69 €	1 pers/ch:	94 €
Chambre 2 x lit doubles (taxe dsj 0,72 /pp)	4 pers	95 €	4 pers/ch:	58 €	2 pers/ch:	82 €

Petit déjeuner, café à volonté	8,50 €
Taxe de séjour par personne et par nuitée à partir de	0,70 €
Lit d'appoint	18 €
Supplément chien (pas de chat à cause d'allergie)	5 €

Hôtel du Pont et Restaurant
T: 05 53 28 15 94
contact@sarlathoteldupont.com
www.sarlathoteldupont.com

*Il est vivement recommandé de réserver à l'avance, en particulier les mois de juillet et août.
**Moyens de paiement : Espèces ou Carte Bancaire (VISA, Mastercard)

La sérénité dans un site prestigieux en Dordogne

L'Hôtel du Pont et Restaurant à Groléjac http://www.grolejac.com/le-village/la-base-de-loisirs/ en Périgord Noir, vous accueille dans un cadre convivial pour vous offrir un agréable séjour.

Nous sommes idéalement situés sur les rives de la Dordogne et de ses célèbres sites préhistoriques et historiques, proche du Quercy, à 10 km de Sarlat, 35 km de Rocamadour, et Gouffre de Padirac, 30 km des Eyzies et de Lascaux 4. Profitez de nos chambres équipées tout confort, pour famille ou groupe.

À proximité, pour vos loisirs, vous disposez d'une base de loisirs avec plan d'eau surveillé l'été, 100 mètres de l'hôtel pour les stations des canoës et kayaks, piste cyclable, pêche, promenade et découverte de la faune et la flore à travers le marais.

Nous offrons un accueil chaleureux, un petit hôtel restaurant, au bord de la Dordogne. **Le restaurant (50 couverts intérieur et 30 couverts extérieur)** possède une jolie terrasse ombragée, côté jardin. Les **12 chambres** sont simples. *Grand parking gratuit de l'hôtel, et garage fermé pour remiser vos vélos et motos.*

Chef / Patron Philippe NOUZILLAT

Enfin en 2018, après avoir travaillé à Paris (La Fermette Marbeuf / Le Camelia / Le Pre Catelan)
Au Royaume-Uni (Le Manoir Aux Quat'Saisons / Le Petit Blanc)
En Australie à Sydney et à Singapour (2003-2016)

Chef Philippe Nouzillat et sa femme Suzette (Système Analyste - IT) ont finalement atterri sur les rives de la Dordogne.

L'envie d'apporter le concept d'une brasserie, ainsi que le défi d'ouvrir un nouveau restaurant familial et convivial, les ont amenés à l'Hôtel du Pont -Restaurant, où son dévouement permet aux clients de découvrir une cuisine française inchangée dans son caractère.

Pour vous restaurer, vous aurez la possibilité de goûter une cuisine de qualité faite de saveurs inoubliables. Si vous aimez les petits poissons de rivière, goûtez notre friture d'Ablettes cuisinées à l'ancienne depuis 4 générations.

***** Notre Carte de restaurant se renouvelle suivant les saisons et les produits locaux. Le « Fait Maison », une simple philosophie !!! *****

Ce tarif s'entend pour un menu unique (pas de demi-pension)

(même entrée, même plat, même dessert pour l'ensemble du groupe à partir de 30 personnes)

*tarif flexible pour une autre proposition

Example Menu 50 € / pp

Apéritif Kir (pétillant +2.50€)

Duo de Foie Gras de Canard, Escalope Poêlée et Terrine de Foie Gras Mi-Cuit

Filet de Bœuf Sauce aux Morilles

Assiette de Salade et Rocamadour

Nougat Glacé aux Amandes Maison

¼ Vin et Café

Example Menu 55 € / pp

Apéritif Kir (pétillant +2.50€)

ꕥ

Crème de lentilles du Puy, Rocamadour et petits Lardons
ou
Salade Périgourdine
ou
Feuilleté de Saumon Fumé et Œuf Poche

ꕥ

Confit de Canard Maison
ou
Gigot d'Agneau aux Herbes
ou
Filet de Sandre, Sauce Beurre Blanc

ꕥ

Assiette de Salade et Fromage (+3€)

ꕥ

Moelleux Chocolat Cœur Coulant
ou
Nougat Glacé aux Amandes Maison
ou
Gâteau aux Noix, Crème Anglaise

ꕥ

¼ Vin et Café

Example Menu 65 € / pp

Apéritif Kir (pétillant +2.50€)

ꕥ

Terrine de Foie Gras de Canard Mi-Cuit Maison
ou
Friture de petits Poissons de la Dordogne (spécialité de la Maison)

ꕥ

Feuilleté de Saint Jacques à l'Anis
ou
Escalope de Saumon au Bergerac

ꕥ

Supreme de Pintade Roti en Croute De Noix
ou
Roti de Bœuf et ses Légumes
ou
Pave de Selle d'Agneau, jus au Romarin

ꕥ

Assiette de Salade et Fromage (+3€)

ꕥ

Moelleux Chocolat Cœur Coulant
ou
Nougat Glacé aux Amandes Maison
ou
Gâteau aux Noix, Crème Anglaise

ꕥ

¼ Vin et Café